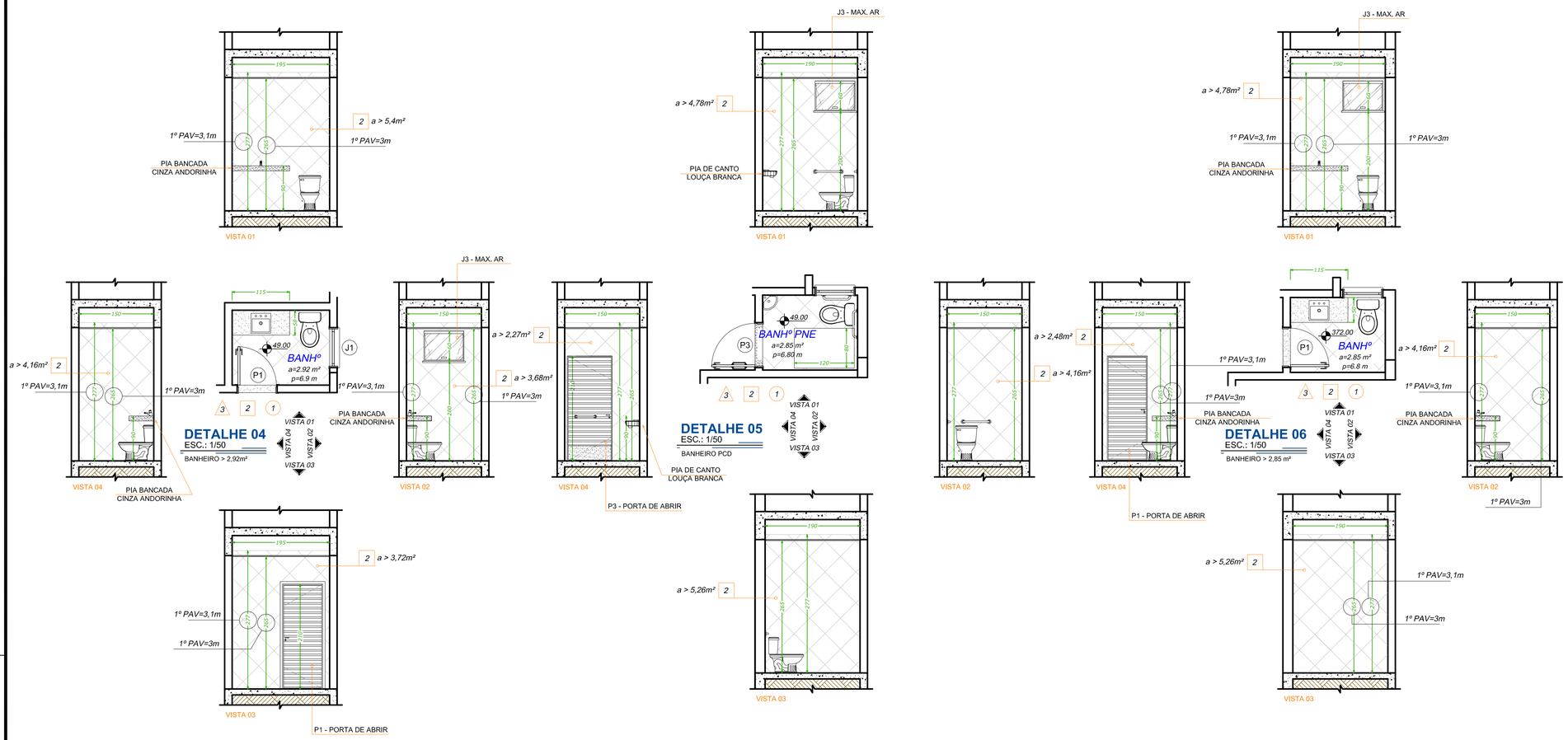

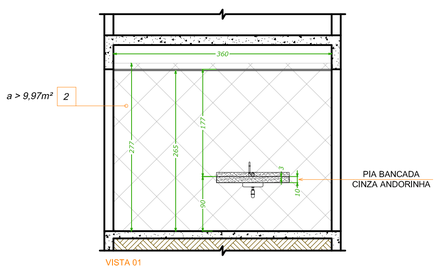

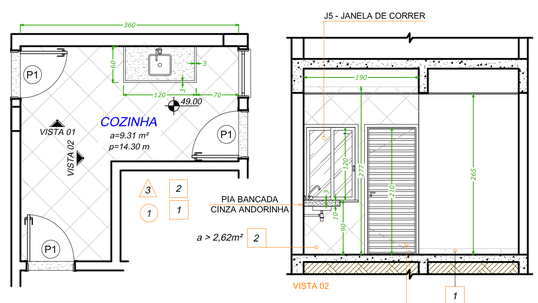

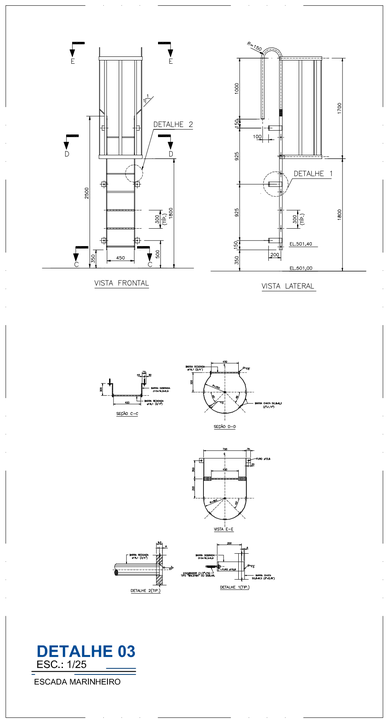

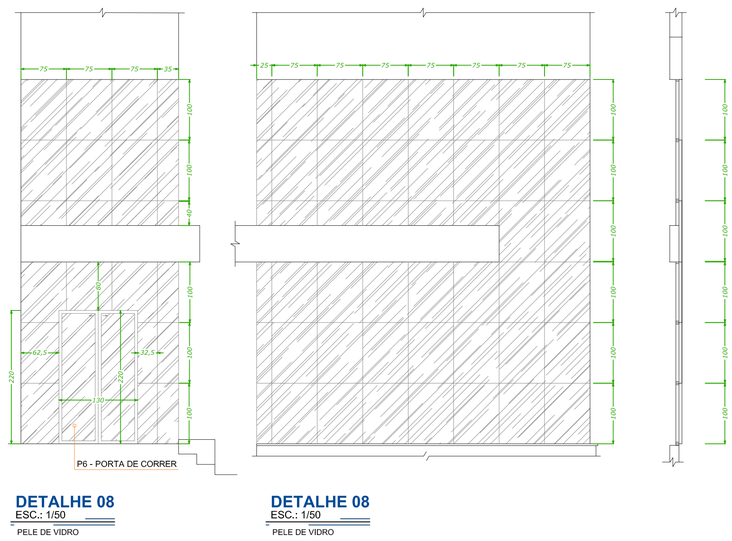

LEGENDA ACABAMENTOS

1	Piso argamassa alta resistência tipo granilite ou equivalente de qualidade comprovada, esp de 10mm, com juntas plástica em quadros de 1m, na cor natural (cinza), com acabamento polido mecanizado, inclusive regularização e=3.0cm
2	Piso argamassa alta resistência tipo granilite ou equivalente de qualidade comprovada, esp de 10mm, com juntas plástica em quadros de 1m, na cor natural (cinza), com acabamento anti derrapante mecanizado, inclusive regularização e=3.0cm
3	Porcelanato natural, acabamento acetinado, dim. 60x60cm, ref. PLATINA NA Eliane/equiv, utilizando dupla colagem de argamassa colante para porcelanato tipo ACIII e rejunte 1mm para porcelanato
4	PISO CIMENTADO CAMUÇADO
1	Rodapé de mármore ou granito, na cor cinza andorinha, incl. rejuntamento com cimento branco, h=7cm
2	Porcelanato polido, acabamento acetinado, dim. 60x60cm, ref. de cor CIMENTO CINZA BOLD Potobello/equiv, utilizando dupla colagem de argamassa colante para porcelanato tipo ACIII e rejunte 1mm para porcelanato (ASSENTAR NA COR BRANCA LISA)
3	Azulejo branco 15 x 15 cm, juntas a prumo, assentado com argamassa de cimento colante, inclusive rejuntamento com cimento branco, marcas de referência Eliane, Cecrisa ou Portobello
1	Emassamento de paredes e forros, com duas demãos de massa acrílica. Pintura com tinta látex PVA Suvinil, Coral ou Metalatex, inclusive selador em paredes internas e forros a três demãos (BRANCO NEVE)
2	Emassamento de paredes e forros, com duas demãos de massa acrílica. Pintura com tinta acrílica Suvinil, Coral ou Metalatex, inclusive selador acrílico, em paredes externas a três demãos(CORES NA PLANTA BAIXA E/OU FACHADA)
1	Acabamento de alumínio com perfil de canto para arremate das paredes
1	Forro de gesso acabamento tipo liso

ACABAMENTO CHÃO
ACABAMENTO 2 PAREDE
ACABAMENTO 1 PAREDE
ACABAMENTO 1 TETO
ACABAMENTO PAREDE E/OU TETO

OBS.: OUTROS ACABAMENTOS/DETALHES VER PLANTA OU FACHADA

ÓRGÃO PÚBLICOS |

midt | ENGENHARIA

GOVERNO DO ESTADO DO ESPÍRITO SANTO

PREVIDENCIA MUNICIPAL DE AGUIA BRANCA

adm. 2021 / 2024

NOVEMBRO de 2022

TIPO |

PROPR.:

AUTOR DO PROJETO:
ANTONIO LEANDRO SCHIMIDT:14949457705
Assinado de forma digital por ANTONIO LEANDRO SCHIMIDT:14949457705
Dados: 2022.12.06 17:29:38 -03'00'

ANTÔNIO LEANDRO SCHIMIDT
CREA ES-040236/D

RESP. TÉCNICO:
ANTONIO LEANDRO SCHIMIDT:14949457705
Assinado de forma digital por ANTONIO LEANDRO SCHIMIDT:14949457705
Dados: 2022.12.06 17:30:07 -03'00'

ANTÔNIO LEANDRO SCHIMIDT
CREA ES-040236/D

ARQUITETÔNICO

CONTEÚDO |
DETALHAMENTOS

ASSUNTO |
PROJETO DE UMA EDIFICAÇÃO 2 PAVIMENTOS PARA A SEDE DO INSTITUTO DE PREVIDÊNCIA MUNICIPAL DE AGUIA BRANCA.

ENDEREÇO |
RUA DR. VALERY KOSZAROWSKY, PRAÇA 3 PODERES, ÁGUIA BRANCA -ES

ARQUIVO |	ÁREA |	ESCALA |	CONJUNTO |	PRANCHA |
262022al	223,81 m²	INDICADAS	03	05/05

TODAS INFORMAÇÕES CONTIDAS NESTA PRANCHA PERTENCE AO AUTOR DO PROJETO DE ACORDO COM A LEI FEDERAL Nº 9610 DE 19 DE FEVEREIRO DE 1998.
PARA ALTERAÇÕES DE QUALQUER NATUREZA DEVE SE CONSULTA-LO PREVIAMENTE.